ATS7072

Moduł przedłużenia magistrali MIBUS, pozwala na wyniesienie do 100 m od centrali modułu ATS1238

Zestaw zdalnego ekspandera ATS1238

ATS7072 oferuje możliwość instalacji ATS1238 na zewnątrz obudowy panelu.

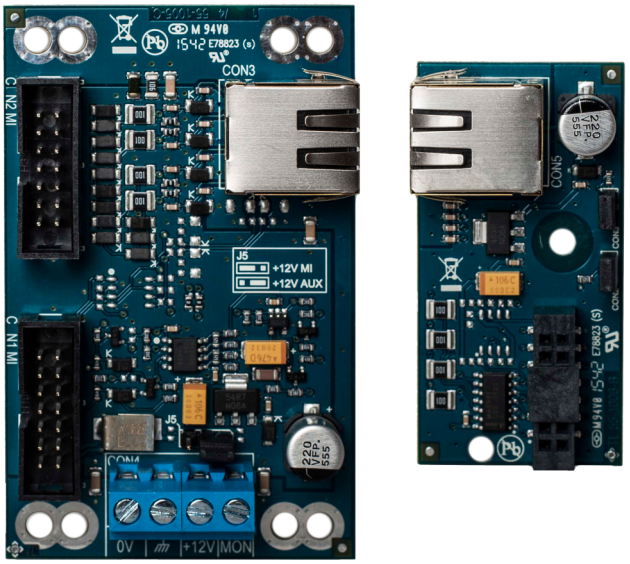

Szczegóły

- Rozwiązanie do zdalnej instalacji dla ATS1238
- Odległość do 100 m
- Połączenie RJ45 między płytą główną a podrzędną
- Płytka główna ATS7070 do podłączenia do szyny MI panelu
- Płytkę podrzędną ATS7071 należy podłączyć do złącza MI ATS1238
- Może być zainstalowany w pustej obudowie TX-9000-03-1
- Zestaw zawiera: płytkę główną - ATS7070, płytkę podrzędną - ATS7071, obudowę dla ATS1238 - TX-9000-03-1, kabel - płaski kabel MI-bus

ATS7072

Moduł przedłużenia magistrali MIBUS, pozwala na wyniesienie do 100 m od centrali modułu ATS1238

Specyfikacja techniczna

General

Expander type	Wireless expander
Product line	Advisor Advanced, Axon

Electrical

Integrated power supply	No

Environmental

Environment	EN50130-5; Classe II - Interior (geral)

Regulatory

Certification	EN50131 Grau 2

Będąc firmą innowacyjną, Kidde Global Solutions zastrzega sobie prawo do zmian w specyfikacji wyrobów bez uprzedzenia. W celu uzyskania najnowszych specyfikacji prosimy o wizytę na stronach pl/firesecurityproducts.com lub kontakt z przedstawicielem handlowym.

Last updated on 12 November 2026 - 18:57