FAW355

Optischer Signalgeber, Wand, Rot/Rot

Übersicht:

Die Blitzlampe für die Wandmontage nutzt die neue LED-Technologie um hohe Intensitäten zu erreichen. Mit der integrierten Entnahmesicherung ist ein Diebstahl der Blitzlampe ohne enorme Gewalteinwirkung nicht mehr möglich. Mit einer erfoderlichen Spannungsversorgung von 17 bis 60 V DC kann man die Blitzlampe an allen gängingen Brandmelde-Spannungsquellen betreiben. Auch die Umgebungstemperatur ist keine Problem da die Blitzlampe in einem Temperatur bereich von -25 °C bis +70 °C betrieben werden kann.

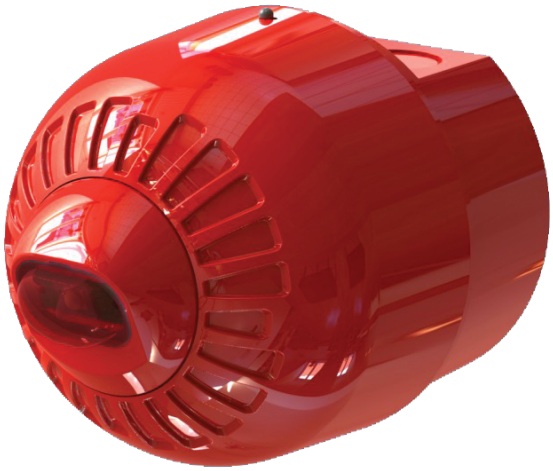

FAW355

Optischer Signalgeber, Wand, Rot/Rot

Technische Spezifikationen

Physical

Colour	Rot
Mounting position	Parede
Material	Alto impacto policarbonato

Environmental

Environment	Drinnen, Draussen

Regulatory

Certification	EN54-23

EN54-23 Coverage: W–2.4-7.5

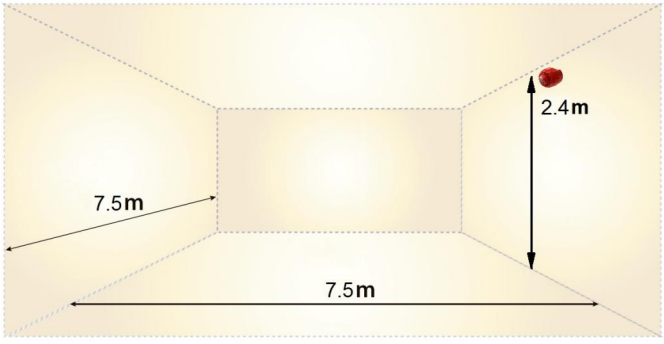

Als innovatives Unternehmen behält sich Kidde Global Solutions das Recht vor, Produktspezifikationen ohne Ankündigungen zu ändern. Für die aktuellsten Produktspezifikationen, besuchen Sie bitte de.firesecurityproducts.com online oder kontaktieren Sie bitte unsere Vertriebsmitarbeiter.