FAW355

Konventionel flash, rød høj sokkel, vægmonteret - RØD linse

Generelt

FAW355 er en RØD, vægmonteret elektronisk LED flash til brandalarmer. Den er udstyret med en speciel sokkel, der indeholder alle ledningstilslutninger, som gør det enkelt at placere eller fjerne enheden. Med en EN54-23 godkendelse er enhedens dækningsområde på W-2.4-7.5. Hver FAW355 kan monteres i op til 2.4 m højde, og man kan med en enkelt enhed dække et rum i størrelsen 7.5 x 7.5 m

Enkel og hurtig Installation

FAW355 serien af flash giver hurtigere installation og vedligeholdelse takket være en innovativ sokkel med ”vrid og klik” funktion, som muliggør enkel montering og fjernelse af enheden. Soklen er det eneste som har kabeltilslutning. Dette medfører enklere installation og mindre udgifter.

Effektiv og alsidig

FAW355 serien af flash bruger en speciel designet linse, som giver ensartet lys over et specifikt område. Flashhastigheden kan justeres ved installation med mulighed for enten 0.5Hz eller 1Hz.

Mekanismen for af låse enheden til soklen, kan aktiveres hvis ønsket. Når den er aktiveret behøves et specialværktøj, for at fjerne flash enheden fra soklen.

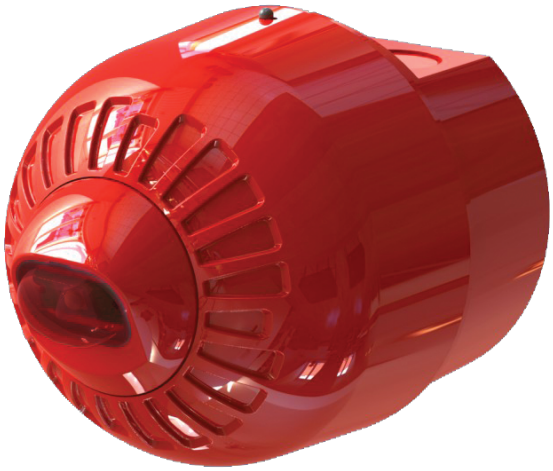

Detaljer

- Automatisk synkronisering
- Mekanisk låsning mod sabotage
- Lav monteringssokkel
- Kabeltilslutning direkte på soklen
- Valgbar flash hastighed
- IP65 klasse

FAW355

Konventionel flash, rød høj sokkel, vægmonteret - RØD linse

Tekniske specifikationer

Physical

Colour	Rød
Mounting position	Parede
Material	Alto impacto policarbonato

Environmental

Environment	Indendør, Udendørs

Regulatory

Certification	EN54-23

EN54-23 Coverage: W–2.4-7.5

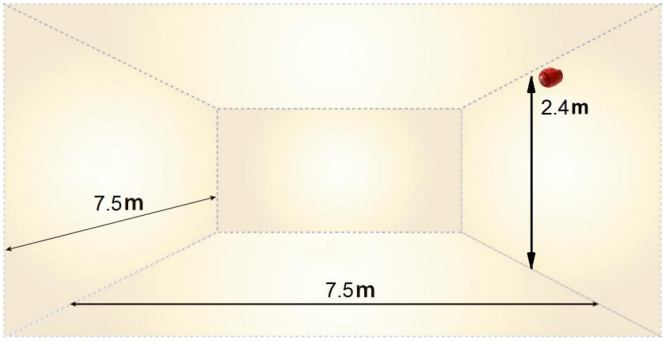

Kidde Global Solutions er et innovativt selskab og forbeholder sig ret til at ændre produktspecifikationer uden varsel. De nyeste produktspecifikationer kan du finde på dk.firesecurityproducts.com eller ved at kontakte din salgsrepræsentant hos.

Last updated on 12 November 2026 - 18:57