AS376

Fire sounder, multi tone, high output, IP66

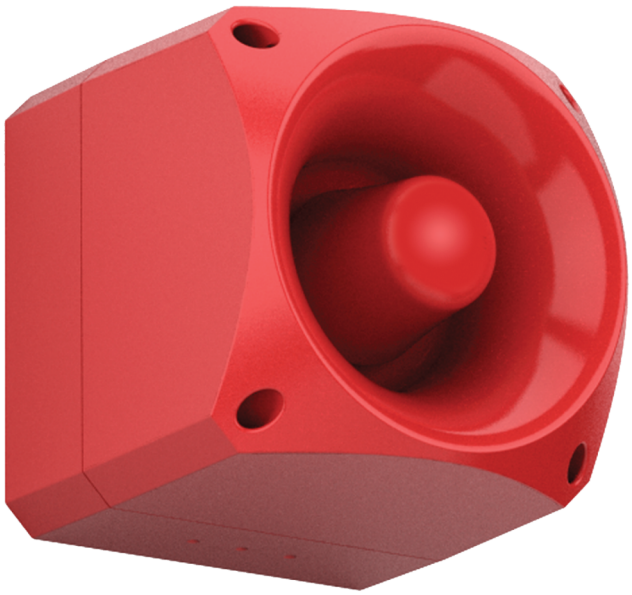

Details

- High sound output
- Low current consumption
- 64 Tones user selectable
- Automatic syncronisation
- Volume control
- Wiring directly to base
- Three stage alarm

AS376

Fire sounder, multi tone, high output, IP66

Technische specificaties

Physical

Colour	Rød
Material	Wysokoudarowy poliwęglan

Environmental

Environment	Udendørs

Regulatory

Certification	EN54-3

EDWARDS
Built for Resilience

Als een bedrijf van innovatie behoudt Kidde Global Solutions zich het recht voor productspecificaties zonder kennisgeving te wijzigen. Ga voor de nieuwste productspecificaties online naar be.firesecurityproducts.com of neem contact op met uw verkoopvertegenwoordiger.

Last updated on 12 November 2026 - 18:57