FE310

Ventouse 180 kg, 12/24v, Contact Reed, montage en applique, acier inox.

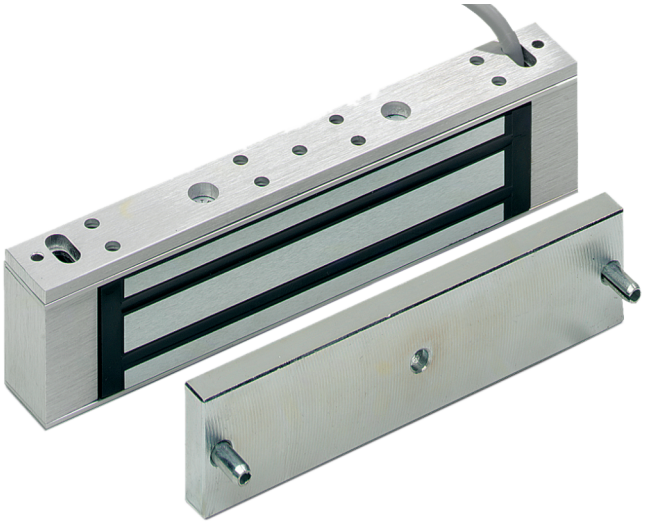

FE310

Ventouse 180 kg, 12/24v, Contact Reed, montage en applique, acier inox.

Spécifications techniques

General

Product type	Zamek magnetyczny

Monitoring & status

Monitored	Yes
Door status switch	No

Physical

Colour	Aluminium
Finish	Anodowane aluminium

En tant que société d'innovation, Kidde Global Solutions se réserve le droit de modifier les spécifications des produits sans préavis. Pour les dernières spécifications du produit, visitez le site web fr.firesecurityproducts.com ou contactez votre représentant commercial.

Last updated on 12 November 2026 - 18:57