ATS7072

Kit d'extension pour Advisor Advanced et Axon PIRcam inclus: ATS7070 + ATS7071 + TX9000-03-1 (boîtier pour ATS1238) + MI câble.

Présentation

L'ATS7072 offre la possibilité de déporter l'ATS1238 en dehors du coffret de la centrale.

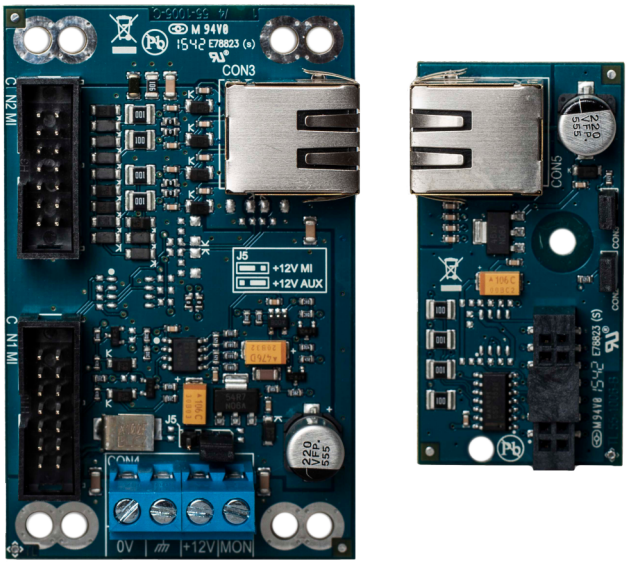

Détails

- Solution d'installation déportée de l'ATS1238
- Jusqu'à une distance de 100 mètres
- Connexion RJ45 entre maître et esclave
- Module maître ATS7070 connecté au BUS MI de la centrale
- Module esclave ATS7071 connecté au BUS MI de l'ATS1238 de la centrale
- Compatibilité avec les versions logicielles des centrales: Axon MR1.0 et supérieur, ATSx000A FW v26.026.0141 et supérieur, ATSx500A MR3 FW MR3.0.37437, ATSx500A MR4 FW MR4.0.37542 et supérieur, ATS1238 FW v2.2 et supérieur
- Boitier vide TX-9000-03-1 inclus pour le momntage de l'ATS1238
- Compatible avec les centrales Axon et Advisor Advanced

ATS7072

Kit d'extension pour Advisor Advanced et Axon PIRcam inclus: ATS7070 + ATS7071 + TX9000-03-1 (boîtier pour ATS1238) + MI câble.

Spécifications techniques

General

Expander type	Drahtloser Expander
Product line	Advisor Advanced, Axon

Electrical

Integrated power supply	No

Environmental

Environment	EN50130-5 ; Klasa II - Wewnątrz (ogólnie)

Regulatory

Certification	EN50131 Grad 2

En tant que société d'innovation, Kidde Global Solutions se réserve le droit de modifier les spécifications des produits sans préavis. Pour les dernières spécifications du produit, visitez le site web fr.firesecurityproducts.com ou contactez votre représentant commercial.

Last updated on 12 November 2026 - 18:57