ATS7072

L'ATS7072 offre la possibilité d'installer l'ATS1238 à l'extérieur du boîtier de la centrale.

Présentation

L'ATS7072 offre la possibilité de déporter l'ATS1238 en dehors du coffret de la centrale.

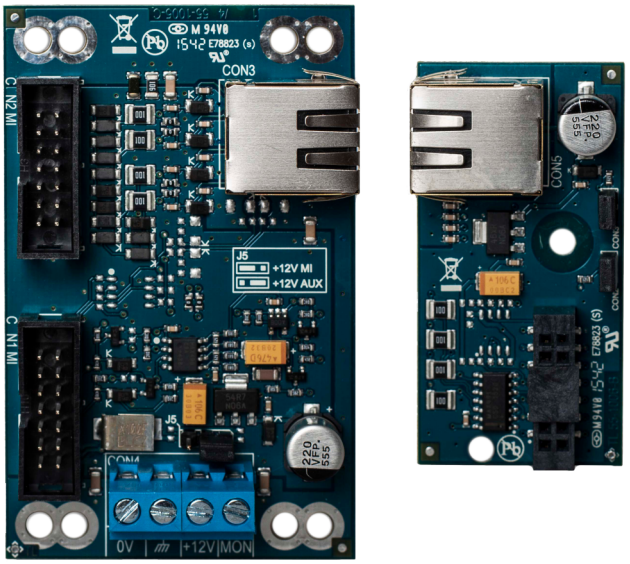

Détails

- Solution d'installation déportée de l'ATS1238
- Jusqu'à une distance de 100 mètres
- Connexion RJ45 entre maître et esclave
- Module maître ATS7070 connecté au BUS MI de la centrale
- Module esclave ATS7071 connecté au BUS MI de l'ATS1238 de la centrale
- Compatibilité avec les versions logicielles des centrales: ATSX000A FW 26.26.141 et ATSx500 FW M12_2.0.32602
- Pris en charge par l'ATS1238 FW version 2.2
- Boitier vide TX-9000-03-1 inclus pour le momntage de l'ATS1238

ATS7072

L'ATS7072 offre la possibilité d'installer l'ATS1238 à l'extérieur du boîtier de la centrale.

Spécifications techniques

General

Expander type	Drahtloser Expander
Product line	Advisor Advanced, Axon
Connection type	Intégré

Electrical

Integrated power supply	No

Environmental

Environment	EN50130-5 ; Klasa II - Wewnątrz (ogólnie)

Regulatory

Certification	EN50131 Grad 2

En tant que société d'innovation, Kidde Global Solutions se réserve le droit de modifier les spécifications des produits sans préavis. Pour les dernières spécifications du produit, visitez le site web be.firesecurityproducts.com ou contactez votre représentant commercial.

Last updated on 12 November 2026 - 18:57