N-MC-BB-R

Caixa de montagem de superfície para botoneira inteligente - Vermelha

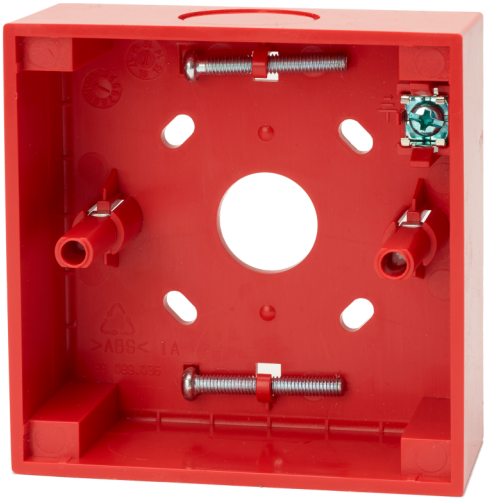

N-MC-BB-R

Caixa de montagem de superfície para botoneira inteligente - Vermelha

Especificações técnicas

Physical

Cor	Rot (RAL 3028)
Tipo de montagem	Wandmontage
Materiais (caixa)	Noryl SE100 (selbstverlöschend)

Environmental

À prova de vandalismo	No
Ambiente	Drinnen

Regulatory

Conformidade	REACH, RoHS 2, WEEE

Como empresa de inovação, a Kidde Global Solutions reserva o direito de alterar as especificações do produto sem aviso prévio. Para obter informações sobre as especificações mais recentes do produto, visite pt.firesecurityproducts.com online ou contate o departamento comercial.

Last updated on 12 November 2026 - 18:57