AAECU-JUN

Puszka połączeniowa systemu AlarmLine II Analogue EN LHD

Opis

Puszka AAECU-JUN musi być użyta do połączenia dwóch odcinków kabla sensorycznego analogowego systemu liniowej detekcji ciepłą AlarmLine II. Zastosowanie puszki sprawia, że połączenie dwóch sekcji kabla sensorycznego nie zakłóca pomiaru.

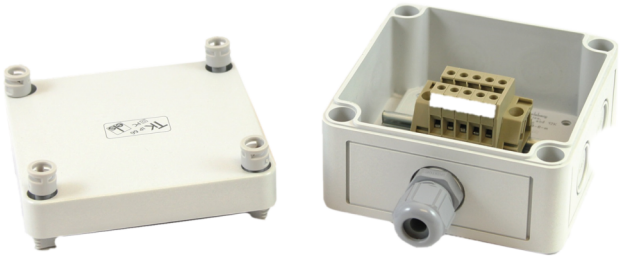

Szczegóły

- VdS EN54-22:2015/prA1:2007
- Umożliwia połączenie dwóch sekcji kabla

AAECU-JUN

Puszka połączeniowa systemu AlarmLine II Analogue EN LHD

Specyfikacja techniczna

Physical

Mounting type	Surface mount

Environmental

Vandal proof	No

Regulatory

Certification	CE, EN54-22, VdS

Będąc firmą innowacyjną, Kidde Global Solutions zastrzega sobie prawo do zmian w specyfikacji wyrobów bez uprzedzenia. W celu uzyskania najnowszych specyfikacji prosimy o wizytę na stronach pl/firesecurityproducts.com lub kontakt z przedstawicielem handlowym.

Last updated on 12 November 2026 - 18:57