TVD-BB4

Boîtier TruVision pour caméra dôme S6 à objectif varifocale avec faisceau de câbles

Présentation

Le boîtier TruVision TVD-BB4 peut être utilisé pour installer les caméras IP de la série 6 TVD-5604H / TVD-5605H / TVD-5606H sur une surface plane.

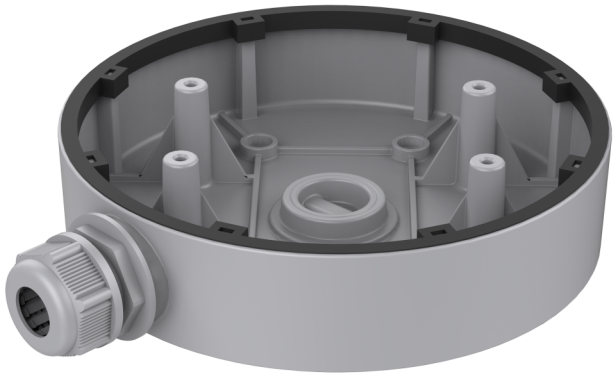

Détails

- Sorties de câble sur le côté et en dessous
- Peut être utilisé à l'intérieur et à l'extérieur
- Ne doit être utilisé que sur une surface plane

TVD-BB4

Boîtier TruVision pour caméra dôme S6 à objectif varifocale avec faisceau de câbles

Spécifications techniques

General

Bracket type	Kamera
Support type	TruVision Mini Kuppeln
Bracket mounting part	Montaż w puszce
Mount type	Montaż nawierzchniowy

Physical

Physical dimensions	Ø 155 × 36 mm
Net weight	300 g
Colour	Szary (Pantone 428c)
Material	Aluminium



En tant que société d'innovation, Kidde Global Solutions se réserve le droit de modifier les spécifications des produits sans préavis. Pour les dernières spécifications du produit, visitez le site web fr.firesecurityproducts.com ou contactez votre représentant commercial.

Last updated on 12 November 2026 - 18:57