ATS1201E

DGP, extension bus 8 zones extensibles à 32, 1 sortie Sirène + 8 sorties, extensibles à 16, chargeur 3A, dimensions du coffret 315 x 388 x 85 mm, 5.4 kg. NFA2P GRADE 2 + RTC

Présentation

Les DGP ATS1201E et ATS1204E regroupent en standard une alimentation, 8 entrées, 8 sorties à collecteur ouvert (OC) et un pilote de sirène. Le DGP peut toutefois être étendu à un total de 32 entrées et 32 sorties. Il dispose d'une alimentation intégrée de 3A en mode commuté.

Panneaux de collecte de données

Les boîtiers bus d'extension E/S sont utilisées pour étendre le nombre d'entrées d'alarme sur le système Advisor Advanced et permettre de connecter les entrées et relais à un emplacement éloigné de la centrale Advisor Advanced. Les DGP communiquent via des messages de scrutation et de réponse. Détecteurs, contacts de porte et autres dispositifs de détection sont connectés au DGP qui signale tout changement d'état à la centrale pour lui permettre de les traiter. Il existe des modèles de DGP conventionnels, radio ainsi que des périphériques adressables intelligent. Un DGP spécial est disponible et permet l'extension de quatre à huit portes ou ascenseurs intelligents.

Système de connexion bus de données

Les DGP sont connectés au système central par l'intermédiaire du Bus, afin d'augmenter les capacités de zones de la centrale. Les extensions doivent être installées à une distance maximum de 1.5 km de la centrale. Les boîtiers d'extension doivent être raccordés à l'aide de câble à paires torsadées avec écran (WCAT 52 est recommandé). L'écran doit être connecté à la terre de la centrale et déconnecté côté DGP.

Fonctionnalités

Les DGPS fournissent des informations structurées à partir d'emplacements distants à la centrale Advisor Advanced . Les données recueillies varies d'un état d'entrée filaire à un réseau sans fil ou d'un appareil adressable. Les extensions Bus communiquent avec la centrale. En cas d'erreur de communication, le boîtier bus d'extension E/S mémorise la dernière alarme sur le système pour aider à identifier les causes possibles des défauts. Jusqu'à 15 ou 30 DGP peuvent être connectés à une centrale Advisor Advanced, selon le modèle. Le nombre total de boîtiers bus d'extension E/S du système est réduit d'une unité pour chaque boîtier étendu à plus de 16 entrées. Si tous les boîtiers d'extension E/S d'un système sont étendus à 32 entrées, le nombre physique de boîtier est réduit à 8.

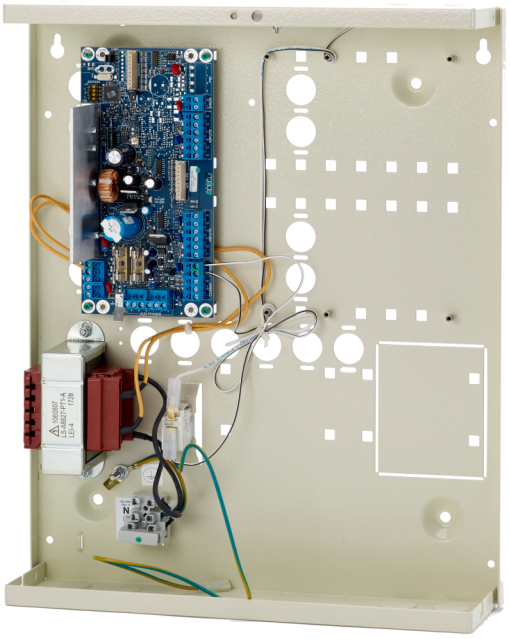

Détails

- 8 entrées internes
- Extensible à 32 entrées
- 8 sorties à collecteur ouvert intégrées
- Extensible à 32 sorties à collecteur ouvert (OC) ou 16 relais avec des cartes optionnelles
- Compatible avec les centrales Axon et Advisor Advanced
- 1 sortie de sirène
- Alimentation en mode commuté
- Compatible avec Axon et Advisor Advanced
- ATS1201E: 1x 18Ah Batterie - BS131NS3 (non incluse)
- 1x 24Ah Batterie - BS129NS3 non incluse
- NFA2P GRADE 2 + RTC

ATS1201E

DGP, extension bus 8 zones extensibles à 32, 1 sortie Sirène + 8 sorties, extensibles à 16, chargeur 3A, dimensions du coffret 315 x 388 x 85 mm, 5.4 kg. NFA2P GRADE 2 + RTC

Spécifications techniques

General

Expander type	Eingabe Expander
Product line	Advisor Advanced, ATS Master, Axon

System

Addressing	Dip-Schalter

Electrical

Power supply type	230 VAC
Integrated power supply	Yes

Physical

Material	Stahl (lackiert)

Environmental

Relative humidity	95% (sans condensation)
Environment	EN50130-5 ; Klasse II - Binnen (algemeen)

Regulatory

Compliancy	CE
Certification	CE
Standards	NFA2P GRADE 2 + RTC

En tant que société d'innovation, Kidde Global Solutions se réserve le droit de modifier les spécifications des produits sans préavis. Pour les dernières spécifications du produit, visitez le site web fr.firesecurityproducts.com ou contactez votre représentant commercial.

Last updated on 12 November 2026 - 18:57