6TM008SM

6x Ersatzrauchkapsel zur Verwendung mit TM010, TM012, TS816 & TS826

Allgemein

Die 6TM008SM ist eine „Rauch“-Ersatzkapsel zur Verwendung mit dem TM010, TM012, TS816 und TS826.
Ein 6TM008SM ist eine Packung mit 6 Kapseln.

Umweltfreundlich

"Rauch" wird ohne Verwendung von unter Druck stehenden Gasdosen oder gefährlichen Druckmitteln erzeugt. Reize werden nur nach Bedarf durch energetisierende, austauschbare, ungefährliche Kapseln erzeugt. Diese Kapseln erfordern aufgrund ihrer ungefährlichen Natur keinen besonderen Gefahrgutversand.

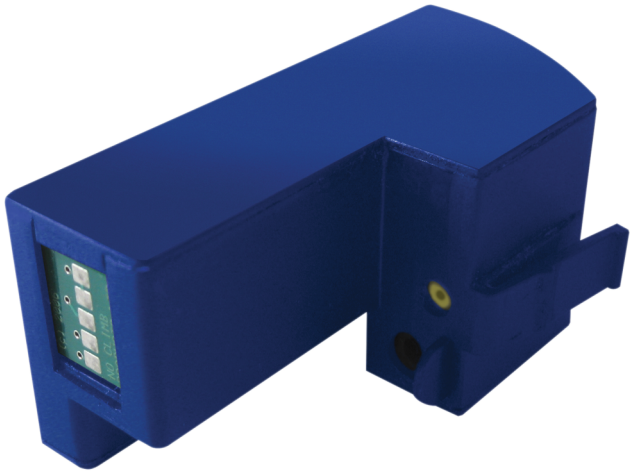

Einzelheiten

- Rauchkapsel spart Zeit und Kosten – keine unter Druck stehenden Aerosolbehälter
- Benutzerfreundlich
- Ungiftig, nicht korrosiv und nicht brennbar

6TM008SM

6x Ersatzrauchkapsel zur Verwendung mit TM010, TM012, TS816 & TS826

Technische Spezifikationen

EDWARDS
Built for Resilience

Als innovatives Unternehmen behält sich Kidde Global Solutions das Recht vor, Produktspezifikationen ohne Ankündigungen zu ändern. Für die aktuellsten Produktspezifikationen, besuchen Sie bitte de.firesecurityproducts.com online oder kontaktieren Sie bitte unsere Vertriebsmitarbeiter.