# TM008SM

## Ersatz Rauchpatrone für Multifunktionstestgerät TM010 und TM012

### Allgemein

Die Ersatzrauchpatrone TM008SM ist ein sauberes synthetisches Aerosol welches Partikel beinhaltet die im realen Rauch vorkommen. Dieses Testspray wurde speziell für die maximale Testeffizienz mit niedrigster Beeinträchtigungen für den Melder oder die Umwelt entwickelt. Optimale Anwendung zusammen mit dem Multifunktionstestgerät TM010 und TM012. Einfacher Wechsel der Patrone am Gerät.

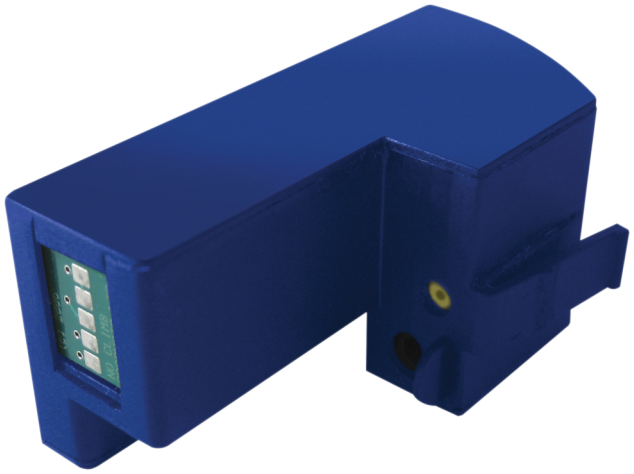

### Einzelheiten

- Schnelle Test- und Verflüchtigungszeiten
- Nicht entzündlich
- Keine bleibenden Rückstände
- Einfachster Tausch am Gerät
- Keine Beeinträchtigung der Melder

# TM008SM

## Ersatz Rauchpatrone für Multifunktionstestgerät TM010 und TM012

### Technische Spezifikationen

EDWARDS
Built for Resilience

Als innovatives Unternehmen behält sich Kidde Global Solutions das Recht vor, Produktspezifikationen ohne Ankündigungen zu ändern. Für die aktuellsten Produktspezifikationen, besuchen Sie bitte de.firesecurityproducts.com online oder kontaktieren Sie bitte unsere Vertriebsmitarbeiter.