AAECU-JUN

AlarmLine II Analoge EN Anschlussdose (LHD-Verbindungsbox)

Allgemein

Die AAECU-JUN ist eine Anschlussdose bwz. Verbindungsbox, die verwendet werden muss, wenn zwei Teile des analogen AlarmLine II EN LHD-Kabels miteinander verbunden werden. Damit ist sichergestellt, dass die Verbindungsstelle die Leistung des Kabels und die Integrität des gesamten Detektionssystems nicht beeinflusst. Die AAECU-JUN kann optional bestellt werden.

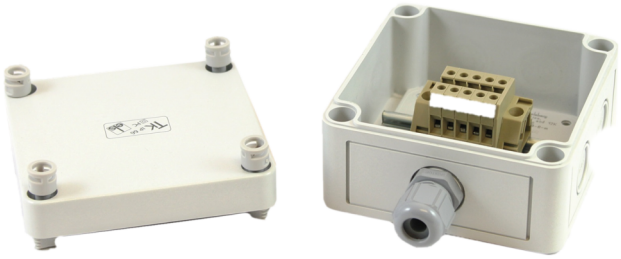

Einzelheiten

- VdS EN54-22:2015/prA1:2007
- Einfache Durchverbindung von linearen Wärmekabeln
- Mit integrierter Anschlussverschraubung
- Schutzklasse IP65
- Inklusive Kabeleinlass- Verschraubungen

AAECU-JUN

AlarmLine II Analoge EN Anschlussdose (LHD-Verbindungsbox)

Technische Spezifikationen

Physical

Mounting type	Oberflächenmontage

Environmental

Vandal proof	No

Regulatory

Certification	CE, EN54-22, VdS

KIDDE GLOBAL SOLUTIONS

Als innovatives Unternehmen behält sich Kidde Global Solutions das Recht vor, Produktspezifikationen ohne Ankündigungen zu ändern. Für die aktuellsten Produktspezifikationen, besuchen Sie bitte de.firesecurityproducts.com online oder kontaktieren Sie bitte unsere Vertriebsmitarbeiter.