DC106R4.7

Als DC106, echter met twee ingebouwde weerstanden 4k7.

DC106-toepassingen

De verzonken contacten van de Aritech DC106 zijn ontworpen voor toepassingen waar de toegevoegde integriteit van bevestigingsschroeven nodig is. De eenheden functioneren goed in deuren en ramen van zowel hout als metaal.

Eenvoudige installatie

De twee bevestigingsgaten bieden extra versteviging om te voorkomen dat het contact en de magneet losraken door wijzigingen in de omgeving. Dit kan gebeuren wanneer de deurposten of raamkozijnen vervormd en scheef raken door vocht of het verzakken van het gebouw.

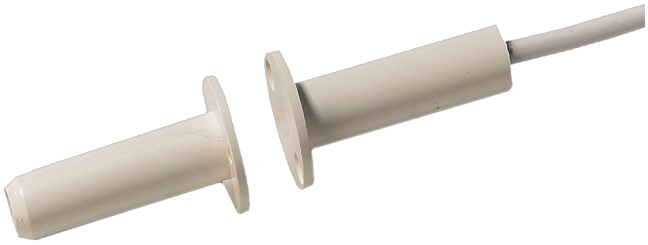

Details

- Ideaal voor residentiële en commerciële toepassingen
- Magneetcontact van hoge kwaliteit
- Getest voor minimum 10.000.000 cycli
- Schakelafstand van 12mm
- Gesloten lus contact
- Incert gekeurd

DC106R4.7

Als DC106, echter met twee ingebouwde weerstanden 4k7.

Technische specificaties

General

Application type	Montaggio ad incasso
Contact type	Resistenza 4K7

Wired/wireless

Wired-wireless	Kablede

Physical

Colour	Hvid

Regulatory

EN50131 grade	Lønklasse 2

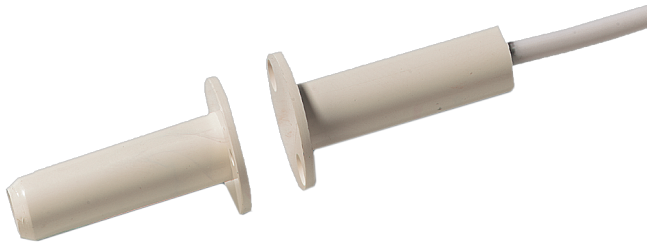

Als een bedrijf van innovatie behoudt Kidde Global Solutions zich het recht voor productspecificaties zonder kennisgeving te wijzigen. Ga voor de nieuwste productspecificaties online naar be.firesecurityproducts.com of neem contact op met uw verkoopvertegenwoordiger.

Last updated on 12 November 2026 - 18:57