FE110US

Ventouse non supervisée, 150 kg, 12/24v, montage en applique, dimensions 166 x 38 x 22 mm.

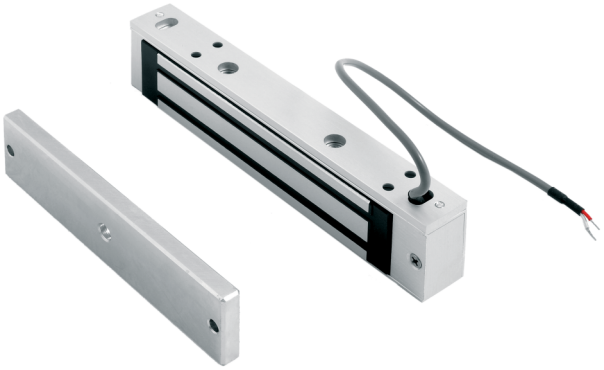

FE110US

Ventouse non supervisée, 150 kg, 12/24v, montage en applique, dimensions 166 x 38 x 22 mm.

Spécifications techniques

General

Product type	Serrature magnetiche

Monitoring & status

Monitored	No
LED indicator	No
Door status switch	No
Monitored changeover	No
Magnetic bond sensor	No

Physical

Colour	Aluminium

En tant que société d'innovation, Kidde Global Solutions se réserve le droit de modifier les spécifications des produits sans préavis. Pour les dernières spécifications du produit, visitez le site web fr.firesecurityproducts.com ou contactez votre représentant commercial.

Last updated on 12 November 2026 - 18:57