DC106R4.7

Indbygnings magnet med sabotagekreds, og 2 meter kabel. Afstand ± 12 mm, NC, indbygget 4,7K modstande.

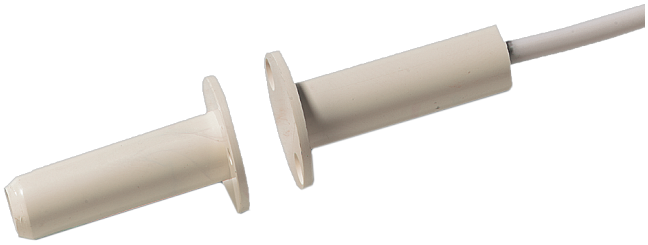

DC106R4.7

Indbygnings magnet med sabotagekreds, og 2 meter kabel. Afstand ± 12 mm, NC, indbygget 4,7K modstande.

Tekniske specifikationer

General

Application type	Montagem Embutida
Contact type	Resistencia de 4K7

Wired/wireless

Wired-wireless	Kablede

Physical

Colour	Hvid

Regulatory

EN50131 grade	Lønklasse 2

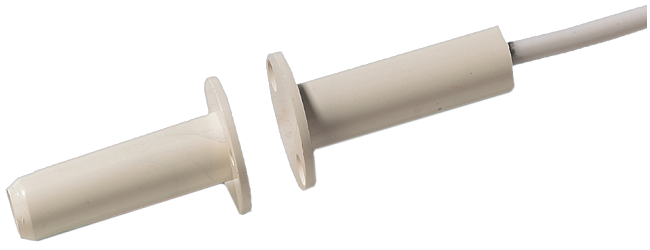

Kidde Global Solutions er et innovativt selskab og forbeholder sig ret til at ændre produktspecifikationer uden varsel. De nyeste produktspecifikationer kan du finde på dk.firesecurityproducts.com eller ved at kontakte din salgsrepræsentant hos.

Last updated on 12 November 2026 - 18:57