# DC106

## Magnetkontakt Einbau, weiß mit Flansch

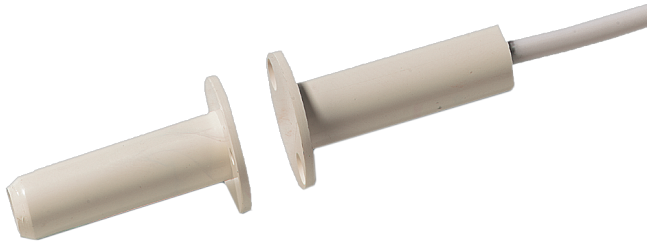

### Einzelheiten

- Einbaumagnetkontakt
- Farbe: weiß
- VdS Anerkennung: G 191503

# DC106

## Magnetkontakt Einbau, weiß mit Flansch

## Technische Spezifikationen

### General

| | |
|---|---|
| Application type | Montage encastré |
| Contact type | NC |

### Wired/wireless

| | |
|---|---|
| Wired-wireless | Verdrahtet |

### Physical

| | |
|---|---|
| Colour | Weiß |

### Regulatory

| | |
|---|---|
| EN50131 grade | Klasse 2 |

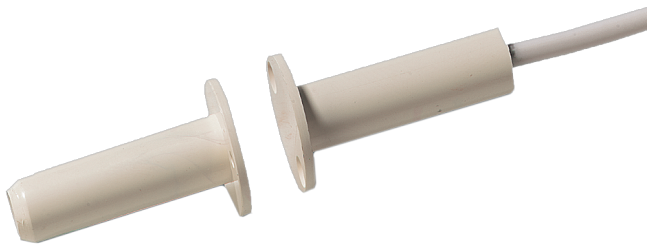

Als innovatives Unternehmen behält sich Kidde Global Solutions das Recht vor, Produktspezifikationen ohne Ankündigungen zu ändern. Für die aktuellsten Produktspezifikationen, besuchen Sie bitte de.firesecurityproducts.com online oder kontaktieren Sie bitte unsere Vertriebsmitarbeiter.