VM651P

Przenośna (dzień/noc), magnetyczna podstawa montażowa do VV602-PLUS

Charakterystyka ogólna

Przenośna, magnetyczna podstawa montażowa stanowi dodatkowe zabezpieczenia drzwi. Instalacja jej uniemożliwia otwarcie drzwi w przypadku, gdy czujka sejsmiczna znajduje się w pozycji „Noc”. Ponadto może zostać wykorzystana w celu uniemożliwienia zazbrojenia systemu, jeżeli czujka sejsmiczna znajduje się w pozycji „Dzień”.

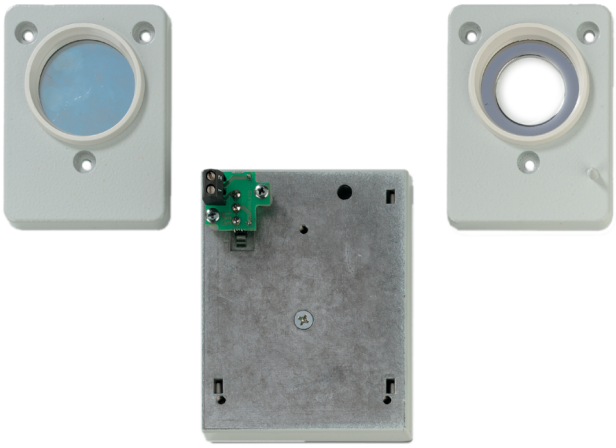

Szczegóły

- Podstawa magnetyczna
- Przenośna (dzień/noc)
- Montowana na korpusie kasy i drzwiach

VM651P

Przenośna (dzień/noc), magnetyczna podstawa montażowa do VV602-PLUS

Specyfikacja techniczna

General

Accessory group	Seismic sensors
Type	Mounting

Będąc firmą innowacyjną, Kidde Global Solutions zastrzega sobie prawo do zmian w specyfikacji wyrobów bez uprzedzenia. W celu uzyskania najnowszych specyfikacji prosimy o wizytę na stronach pl/firesecurityproducts.com lub kontakt z przedstawicielem handlowym.

Last updated on 12 November 2026 - 18:57