FE130MM

Eco Line magnetic lock 300 kgf, monitored, mortise mount

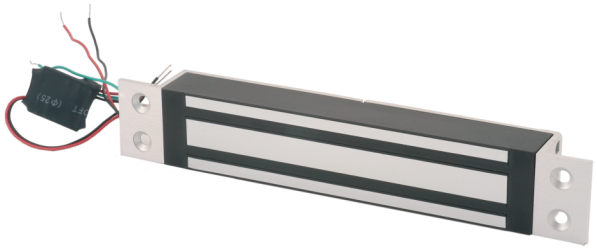

Details

- 300 kgf holding power
- Monitored changeover
- No residual magnetism
- 12/24 V dc jumper selectable operation

FE130MM

Eco Line magnetic lock 300 kgf, monitored, mortise mount

Technische specificaties

General

Product type	Cerradura magnética

Holding force

Holding force kgf (Kilogram force)	300 kgf
Holding force N (Newton)	3000 N

Monitoring & status

Monitored	Yes
LED indicator	No
Door status switch	No
Monitored changeover	Yes
Magnetic bond sensor	Yes

Electrical

Power supply value	12 / 24 VDC
Current consumption	450 mA (+/- 2,5% @ 13,5 V)

Physical

Physical dimensions	228 × 38 × 27 mm
Colour	Aluminium
Finish	Aluminio soplado al vapor

Als een bedrijf van innovatie behoudt Kidde Global Solutions zich het recht voor productspecificaties zonder kennisgeving te wijzigen. Ga voor de nieuwste productspecificaties online naar be.firesecurityproducts.com of neem contact op met uw verkoopvertegenwoordiger.

Last updated on 12 November 2026 - 18:57