# VM653P

## Płytka dystansowa 5 mm do VM652P

Podstawa montażowa do VV602-PLUS posiada bardzo wytrzymałą dźwignię zabezpieczającą dziurkę od klucza. Może ona być wykorzystana np. do uniemożliwienia zazbrojenia systemu, jeżeli klucze pozostają w drzwiach. Podobnie, jeżeli system jest zazbrojony VM652 uniemożliwia włożenie czegokolwiek do dziurki od klucza.

VM653P jest płytka dystansową do VM652.

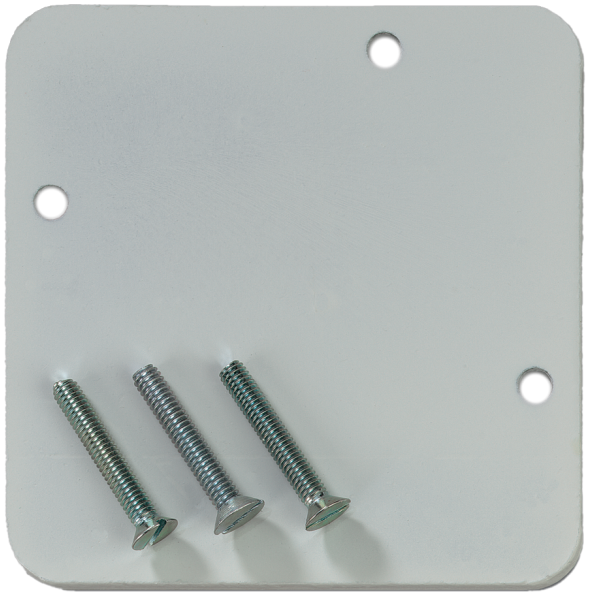

### Szczegóły

- Płytka dystansowa 5mm do VM652P

# VM653P

## Płytka dystansowa 5 mm do VM652P

## Specyfikacja techniczna

### General

| | |
|---|---|
| Accessory group | Erschütterungsmelder |
| Type | Montage |

Będąc firmą innowacyjną, Kidde Global Solutions zastrzega sobie prawo do zmian w specyfikacji wyrobów bez uprzedzenia. W celu uzyskania najnowszych specyfikacji prosimy o wizytę na stronach pl/firesecurityproducts.com lub kontakt z przedstawicielem handlowym.

Last updated on 12 November 2026 - 18:57