N-MC-AFM-G

Accessoire pour MCP - adaptateur pour montage encastré - vert.

General

The innovative range of enhanced intelligent devices offer advanced features for reliability and peace of mind. Coupled with patented features for ease of installation and maintenance of both new and legacy fire detection systems, it’s a perfect match for exceptional overall performance.

The N-MC-AFM-G manual call point recess mount accessory allows for mounting the ActivSense series manual call points on an embedded wall box. Recess mounting reduces the overall protruding height of the manual call point substantially thereby improving the aesthetics of the device when fitted to the wall.

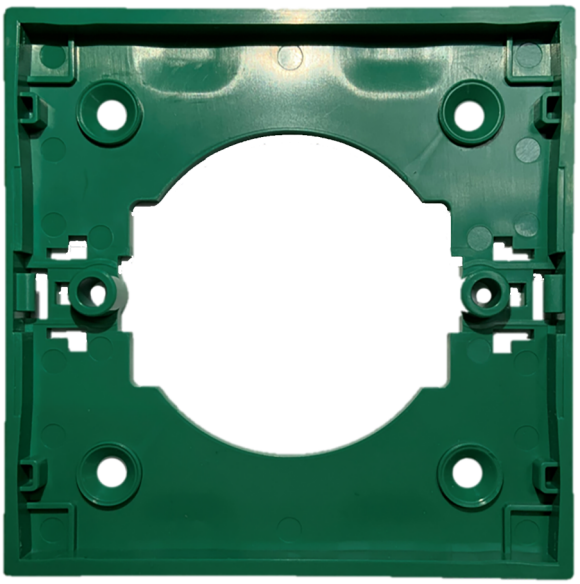

Détails

- Permet d'encastrer facilement le point d'appel manuel, réduisant ainsi la hauteur du point d'appel manuel sur le mur.
- Diverses options de montage permettent l'installation sur la plupart des boîtiers muraux européens de haute qualité.

N-MC-AFM-G

Accessoire pour MCP - adaptateur pour montage encastré - vert.

Spécifications techniques

General

Compatibility	Intelligent manual call points

Physical

Physical dimensions	87.1 x 87.1 x 7.5 mm (L x W x D)
Colour	Grün
Mounting type	Wandmontage
Material (body)	Noryl SE100 (selbstverlöschend)

Environmental

Vandal proof	No
Environment	Drinnen

Regulatory

Compliancy	CE, REACH, RoHS 3, WEEE

Produits compatibles

Catégorie	Référence	Description
Detection device	KE-DM3010G	Intelligent adressierbarer Handfeuermelder der Excellence-Serie
Detection device	KE-DM3110G	Excellence Series intelligent addressable manual call point w/ isolator
Detection device	NC-MC-0-G	Déclencheur manuel conventionnel intelligent à encastrement - 0 Ω (vert).

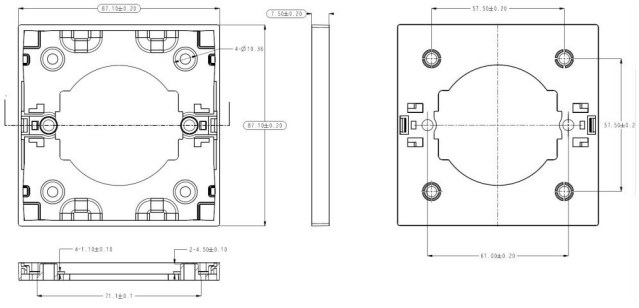

KIDDE COMMERCIAL

En tant que société d'innovation, Kidde Global Solutions se réserve le droit de modifier les spécifications des produits sans préavis. Pour les dernières spécifications du produit, visitez le site web fr.firesecurityproducts.com ou contactez votre représentant commercial.

Last updated on 12 November 2026 - 18:57