DC106R4.7

Semblable au DC106, mais avec deux résistances 4k7 intégrées.

Présentation

Les contacts encastrés DC106 sont conçus pour les applications où le renforcement par vis de fixation est nécessaire. Les contacts peuvent être utilisées dans les portes et fenêtres à cadre en bois et en métal.

Installation facile

Les deux trous de fixation offrent une résistance supplémentaire pour empêcher le contact et l'aimant de se déloger en raison des changements environnementaux. Cela peut se produire lorsque les cadres de portes ou de fenêtres se déforment et se désalignent à cause de l'humidité ou des affaissements d'un bâtiment.

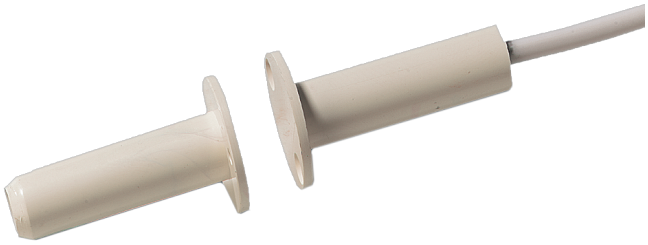

Détails

- Fixation par bride pour un montage précis.
- Installation encastrée attrayante et plus sûre
- Installation facile
- Longueur de fil standard de 2,5 m
- Boucle d'inviolabilité fournie
- Résistances intégrées disponibles sur commande spéciale
- Vis de montage fournies

DC106R4.7

Semblable au DC106, mais avec deux résistances 4k7 intégrées.

Spécifications techniques

General

Application type	Montaggio ad incasso
Contact type	Resistenza 4K7

Wired/wireless

Wired-wireless	Verdrahtet

Physical

Colour	Weiß

Regulatory

EN50131 grade	Klasse 2

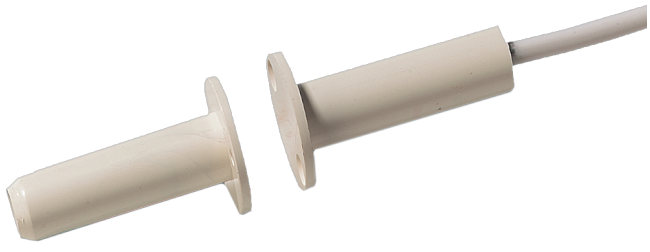

En tant que société d'innovation, Kidde Global Solutions se réserve le droit de modifier les spécifications des produits sans préavis. Pour les dernières spécifications du produit, visitez le site web fr.firesecurityproducts.com ou contactez votre représentant commercial.

Last updated on 12 November 2026 - 18:57